

MAAKORRALDUSKAVA

Tartu maakonnas Kastre vallas Palukülas asuvalle Kastre metskond 59 kinnisasjale (registriosa 15211150, katastritunnus 29101:001:1588, omanik Eesti Vabariik, riigivara valitseja Keskkonnaministeerium, volitatud asutus Riigimetsa Majandamise Keskus) juurdelõike tegemiseks

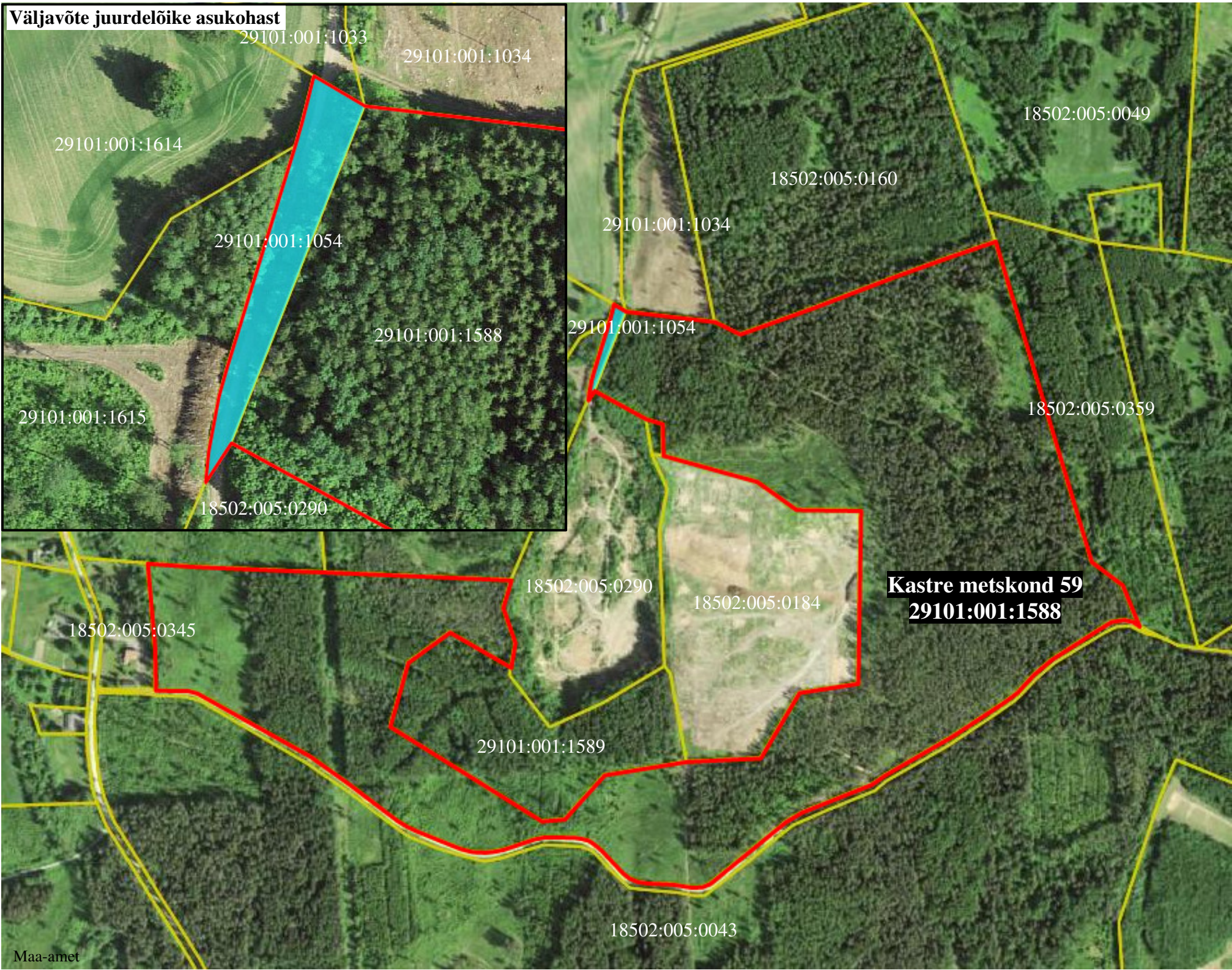

- Leppemärgid:
- katastriüksuste piirid
  - juurdelõige (Metsaveere katastriüksus)
  - Kastre metskond 59 katastriüksuse piir pärast juurdelõike tegemist

Kooskõlastus:  
Riigimetsa Majandamise Keskuse esindaja  
/allkirjastatud digitaalselt/

Koostaja:  
Maa-ameti riigimaade büroo peaspetsialist  
Marje Green /allkirjastatud digitaalselt/

Koostamise kuupäev: 27.03.2023